March Issue of 2020

News Letter vol. 122

2020.02.16. ~ 2020.03.15.

E-mail pnudh@daum.net

경남 양산시 물금읍 금오로20 부산대학교치과병원
055-360-5114

부산대학교치과병원
Pusan National University Dental Hospital

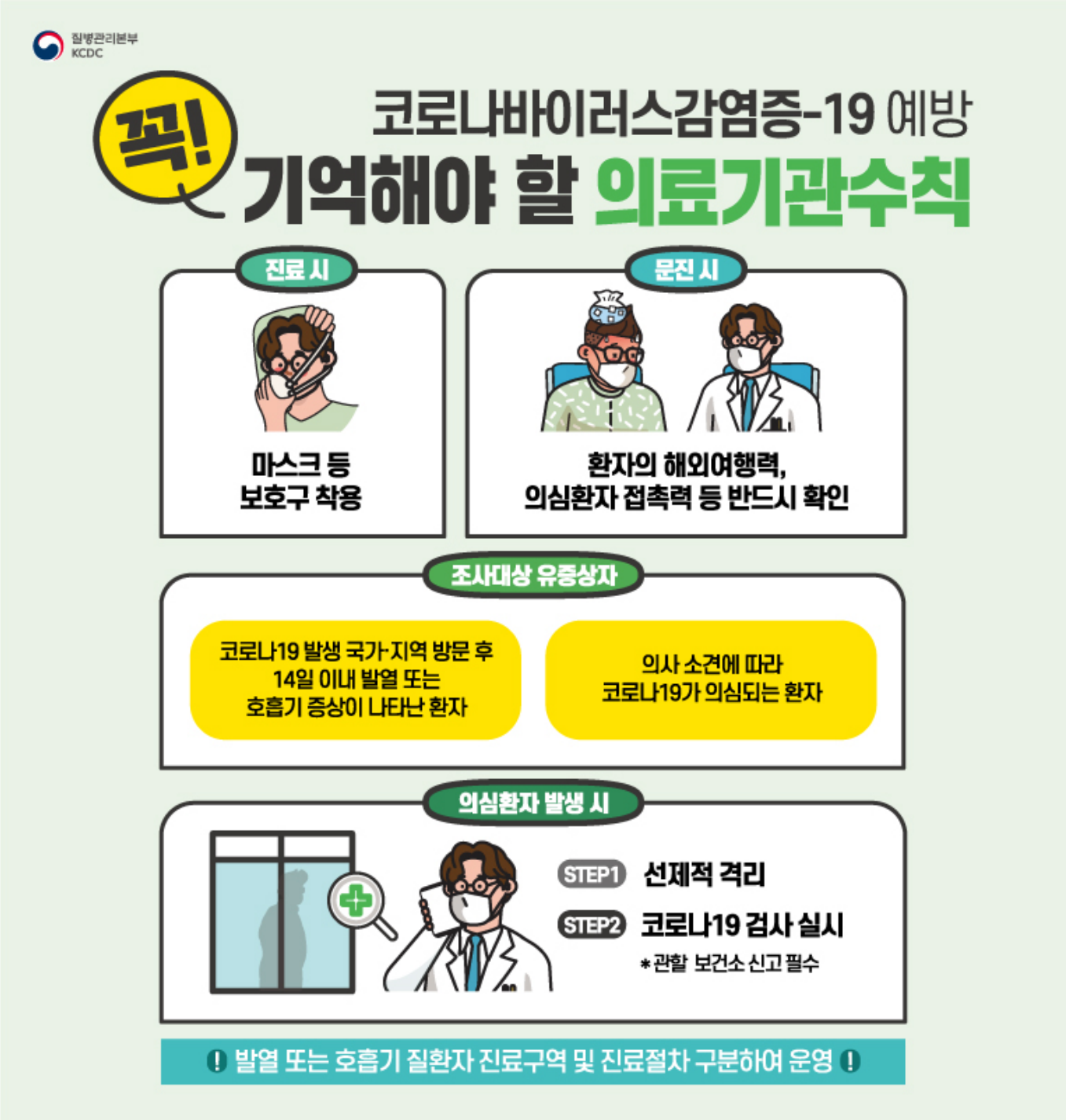

발행 부산대학교치과병원 **발행일** 2020. 03.15 **발행인** 김철홍 (병원장 직무대행) **편집인** 정성희 (홍보실장) **홍보실** 최진실 055)360-5026

병원알림

• 2020년도 직원 건강검진 실시

- 기간 : 4월 3일(금) 08:30~11:30
- 장소 : 5층 4~5세미나실, 정문 앞 검진차량

• 2020년 승강기 및 에스컬레이터 정기 검사

- 검사일시 : 4월 1일(수) 오전 10시부터 검사 종료시 까지
- 기타사항 : 1대당 30분 소요 예정, 순차 점검 및 유지보수업체 입회 검사

• 코로나19 감염 예방 직원식당 협조사항

- 배식 및 식사 시 대화 삼가
- 가급적 마주보지 않고, 한 방향으로 앉아 식사
- 교대로 식사 (중식 30분 연장운영 11:30~14:00)
- 반드시 손 소독 실시

인사발령

정년퇴직

김신 교수(소아치과) 02.29.

복직

강태우(영상치의학과) 03.15.

정규임용

김유정(수술실) 03.16.
정용원(총무인사팀) 03.16.

신규임용

이상희(수술실) 03.12.

의원면직

허정은(수술실) 03.12.

직원소식

생일을 축하합니다.

03.16. 김현주(치주과), 김민영(97병동)
03.17. 김나윤(치과보존과)
03.20. 문학임(총무인사팀)
03.21. 이지연(치과보존과)
03.22. 이수아(97병동), 박준희(치과교정과)
03.24. 안대희(치주과)
03.25. 서민웅(총무인사팀)
03.26. 권현우(총무인사팀)
03.27. 권영형(진료지원팀), 김빛나(치과보존과)
03.28. 신상훈(구강악안면외과)
03.29. 서혜준(소아치과)
04.02. 옥수민(구강내과), 이재열(구강악안면외과), 조용범(치과보철과)
04.03. 안영현(소아치과)
04.05. 정연화(영상치의학과), 이설화(치과보철과)
04.06. 최금숙(총무인사팀)
04.09. 박수병(치과교정과), 안상미(치과보존과)
04.10. 안용우(구강내과)
04.11. 김혜진(치과교정과), 하나희(치과교정과)
04.13. 이현종(치과보철과), 정용원(총무인사팀), 김경웅(총무인사팀)

진료과목	교 수	오 전					오 후					전 문 분 야
구강악안면외과 055-360-5100 (3층)	김욱규	월(재)		수					수			임플란트, 턱얼굴교정수술, 구강암, 턱재건술, 관절성형술
	신상훈		화			금		화				턱얼굴교정수술, 구강암, 임플란트, 안면기형, 턱관절장애
	김용덕			수		금					금	턱얼굴교정수술, 임플란트수술, 구강암재건, 구순구개열
	황대석	월			목		월					턱얼굴교정수술, 구순구개열, 악안면기형
	이재열		화		목					목		악교정수술, 악안면외상, 임플란트, 악안면부질환
	박한결	월			목	금	월	화		목	금	사랑니발치, 임플란트, 치조골성형, 악안면염증, 악안면외상
	박진영	월	화	수	목	금	월	화	수	목	금	사랑니발치, 임플란트, 치조골성형, 악안면염증, 악안면외상
	일반의	월	화	수	목	금	월	화	수	목	금	난발치, 사랑니, 악안면염증, 외상, 임플란트
치과보철과 055-360-5130 (3층)	정창모	월(재)		수(재)	목(재)		월		수(재)	목		의치보철, 임플란트보철
	윤미정	월(재)	화	수	목		월		수			심미보철, 임플란트보철, 의치보철
	허중보			수(재)		금	월		수	목(재)		의치보철, 임플란트보철
	이소현	월	화		목(재)			화	수(재)	목		심미보철, 임플란트보철, 의치보철
	이현종	화(재)		수		금		화(재)		목	금	의치보철, 심미보철, 임플란트보철
	일반의	월	화	수	목	금	월	화	수	목	금	심미보철, 임플란트보철, 의치보철
구강내과 055-360-5230 (3층)	안용우		화(초)		목(재)			화(재)		목(재)	금(초)	법치감정, 안면통증, 턱관절장애
	정성희	월(재)		수(재)	목(재)		월(재)		수(초)			구강안면통증, 측두하악장애, 구강연조직질환, 구취치료
	옥수민				해	외	파	견				구강안면통증, 턱관절장애, 구강연조직질환, 레이저치료
	주혜민	월(재)	화(재)	수(재)		금(초)	월(초)	화(초)	수(재)		금(재)	구강안면통증, 턱관절장애, 코골이, 구강연조직질환
	일반의	월	화	수	목	금(재)	월(재)	화(재)	수	목	금(재)	구강안면통증, 턱관절장애, 구강연조직질환, 레이저치료
치과교정과 055-360-5150 (2층)	손우성	월			목	금(재)	월(재)			목(재)		안면기형교정, 구개파열교정
	박수병		화	수				화	수		금	성인교정, 심미교정
	김성식		화	수		금		화			금	양악수술교정, 치주-보철교정
	김용일	월			목		월		수	목		수술교정, 성인교정
	김성훈	월	화(재)	수(재)	목	금(재)	월	화(재)	수	목		소아교정, 수술교정, 성인교정
치주과 055-360-5190 (2층)	김성조	월(재)		수		금(재)	월(재)		수(재)			치주병, 임플란트
	이주연		화(재)	수		금		화(재)	수			치주병, 심미치주, 치주재생, 임플란트
	주지영	월		수	목(재)		월			목(재)	금	치주병, 심미치주, 치주재생, 임플란트
	김현주	월	화(재)		목(재)	금	월	화(재)		목(재)	금	치주병, 심미치주, 치주재생, 임플란트
	일반의	월	화	수	목	금	월	화	수	목	금	치주병, 심미치주, 치주재생, 임플란트
치과보존과 055-360-5210 (2층)	박정길		화		목	금		화		목		심미접착수복, 치아미백
	김현철	월		수		금	월		수			미세근관치료
	손성애		화	수			월			목	금	심미수복, 근관치료, 치아외상
	곽상원				해	외	파	견				근관치료, 치아수복
	일반의	월	화	수	목	금	월	화	수	목	금	심미수복, 치아외상, 근관치료, 치아수복
소아치과 055-360-5170 (1층)	정태성		화	수(예)			월	화			금	장애아동특수진료, 소아구강질환
	신종현		화(예)	수				화	수	목		치아우식증 예방 및 치료, 소아교정, 전신마취 치과치료
	이은경	월	화(재)	수	목	금(예)	월		수(재)	목		치아우식증 예방 및 치료, 소아교정, 전신마취 치과치료
	박소영	월	화		목(예)	금	월(재)	화(재)	수		금	치아우식증 예방 및 치료, 소아교정, 전신마취 치과치료
	일반의	월	화	수	목	금	월	화	수	목	금	치아우식증, 소아교정, 발치, 외상
영상치의학과 055-360-5250 (1층)	조봉혜	월		수	목		월		수			구강악안면질환, 임플란트의 영상진단
	정연화		화			금	월		수			구강악안면질환, 임플란트의 영상진단
	황재준		화	수	목			화	목	금		구강악안면질환, 턱관절, 임플란트의 영상 진단
종합진료실 055-360-5270 (지하1층)	김재훈							화		목	금(재)	포괄임상치의학

※ (재) 재진환자만 가능, (예) 예약환자만 가능 ,(초)초진환자만 가능 ,재(예) 재진 중 예약환자만 가능.

※ 상기 일정표는 진료 각과의 사정(출장,휴진, 병가 등)으로 인해 변경될 수 있으니, 해당 진료과로 문의 후 내원하시기 바랍니다.